ul. NADBATYCKA

PROJEKTANT:	INWESTOR:
ATOM OPERATOR ATOM Operator Sp. z.o.o. Al. Wojska Polskiego 237A 71-256 Szczecin	T-Mobile Polska S.A. ul. Marynarska 12 02-674 Warszawa
TEMAT: Budowa przyłącza telekomunikacyjnego na potrzeby stacji 33146 w Łukęcinie	RYSUNEK: Plan zagospodarowania

NR PROJEKTU	NR RYSUNKU	NR ARKUSZA	DATA	SKALA
#2347	2	1/1	06.2017	1:500

- istniejąca kanalizacja OPL
- projektowana kanalizacja TMPL
- istn. kanalizacja TMPL

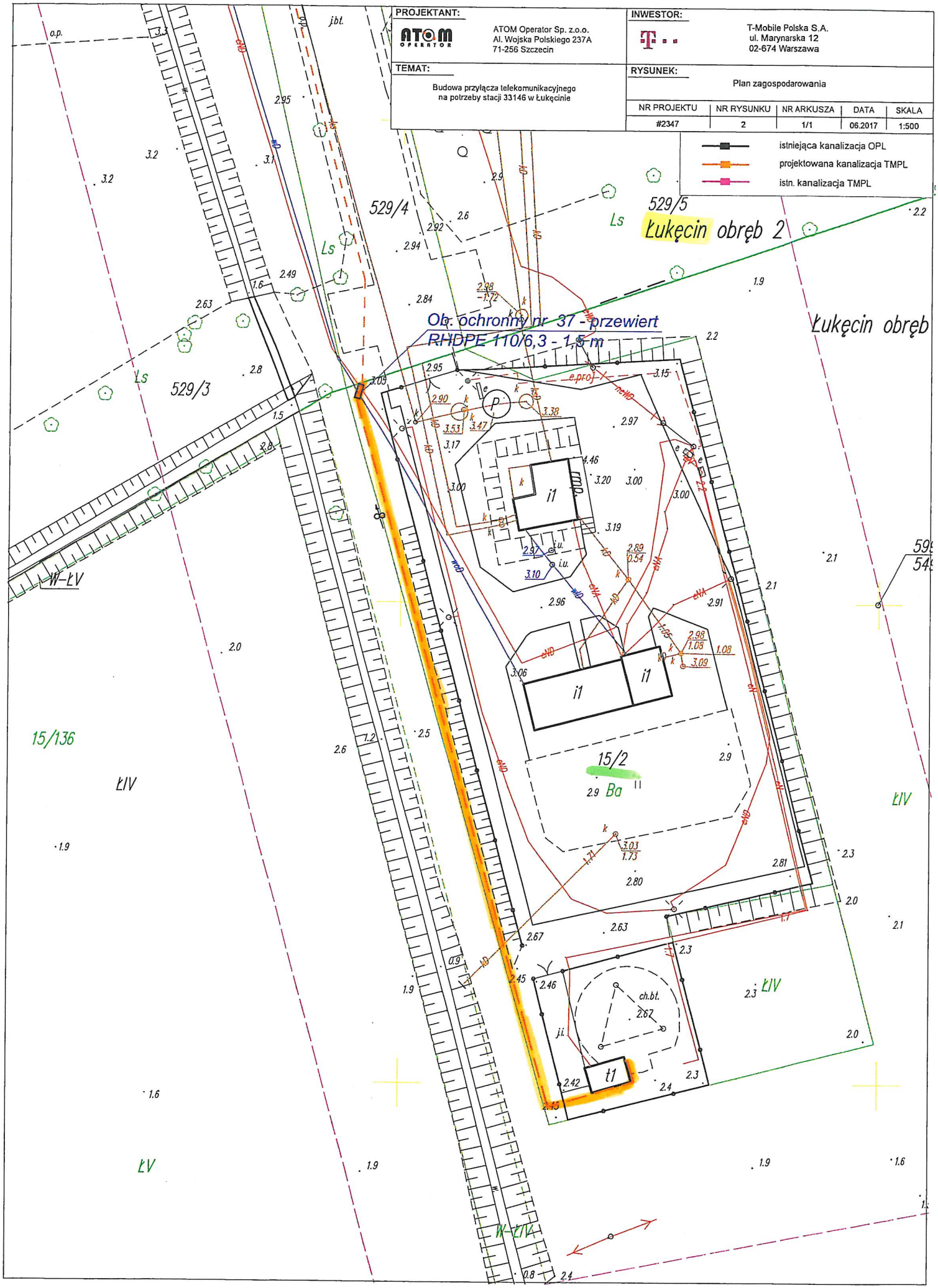

MAPA POGLĄDOWA
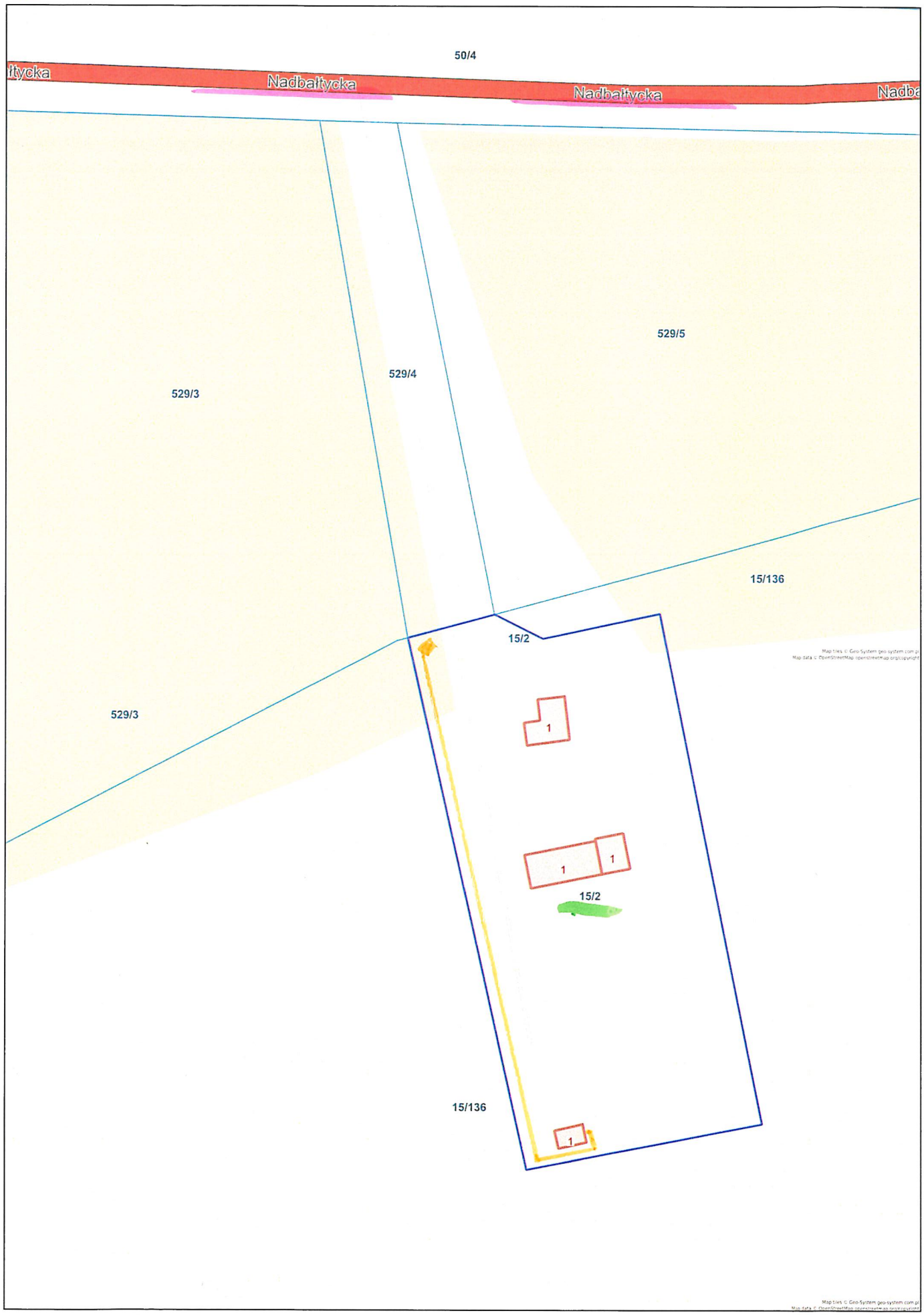
Dziwnów - System Informacji Przestrzennej
skala 1 : 500